L'OISEAU ET L'ENFANT

(Der Vogel und das Kind)

für gleiche Stimmen a cappella

Klavier - /Akkordeonbegleitung ad lib.

Singpartitur

M & T: Jean-Paul Cara/ Joe Gracy
Dt. Text: Jörg von Schenckendorff
Arrangement: Eckart Hehrer

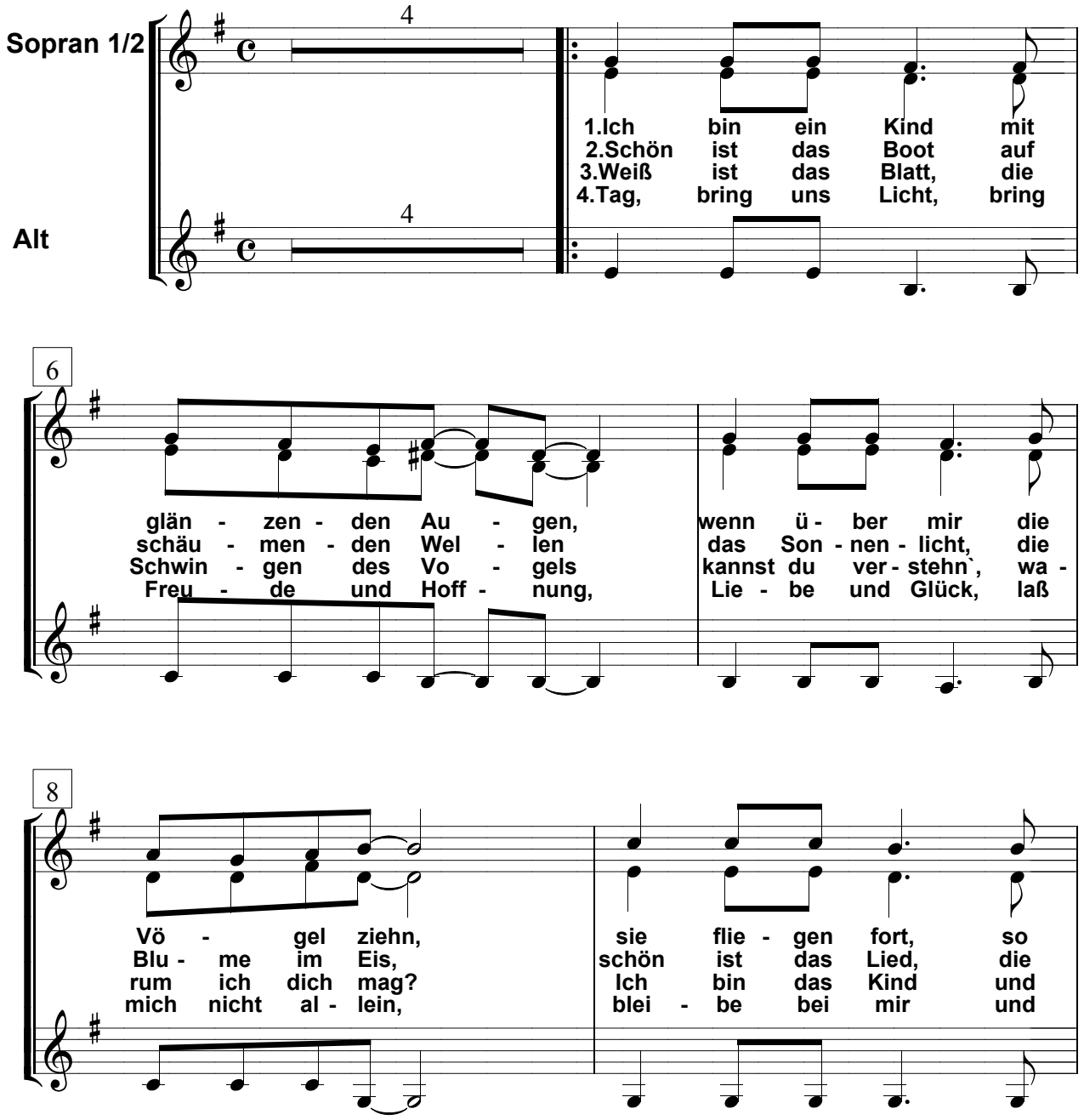

(C) 1977 by DO. SI. La Music
Alle Rechte für D & A bei:EDITION MERIDIAN RALPH SIEGEL KG
Diese Chorausgabe im Vertrieb von CHORUS MUSIC HEHRER

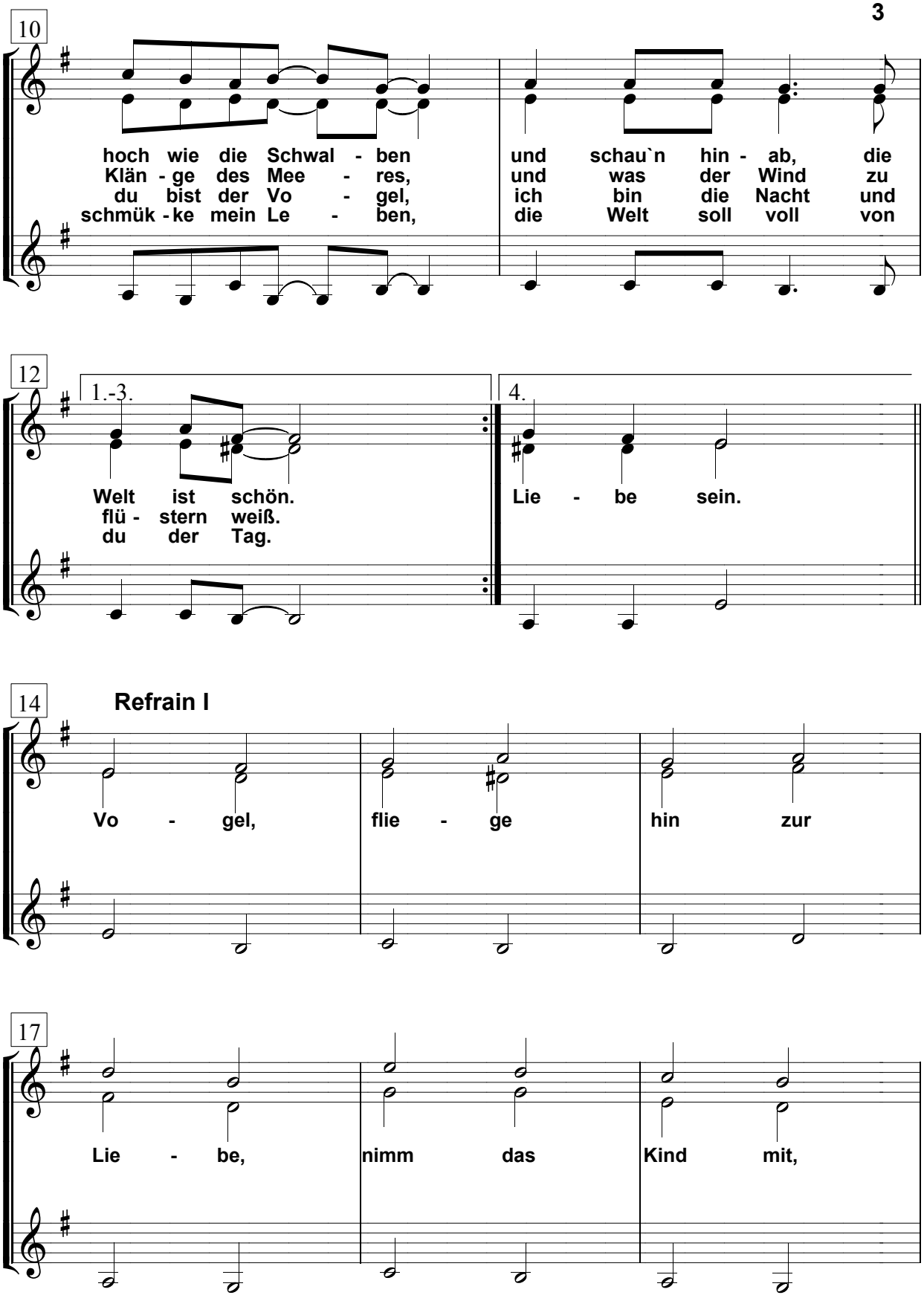
10
hoch wie die Schwal - ben und schau`n hin - ab, die
Klän - ge des Mee - res, und was der Wind zu
du bist der Vo - gel, ich bin die Nacht und
schmük - ke mein Le - ben, die Welt soll voll von
12
1.-3.
4.
Welt ist schön. Lie - be sein.
flü - stern weiß.
du der Tag.
14
Refrain I
Vo - gel, flie - ge hin zur
17
Lie - be, nimm das Kind mit,