Der kleine Trommlerjunge

(The little Drummer Boy)

für gemischten Chor a cappella

Singpartitur

Orig. Text + Musik: Simeone, Onorati, Davis
Dt. Text: Hans Lee
Arrangement: Eckart Hehrer

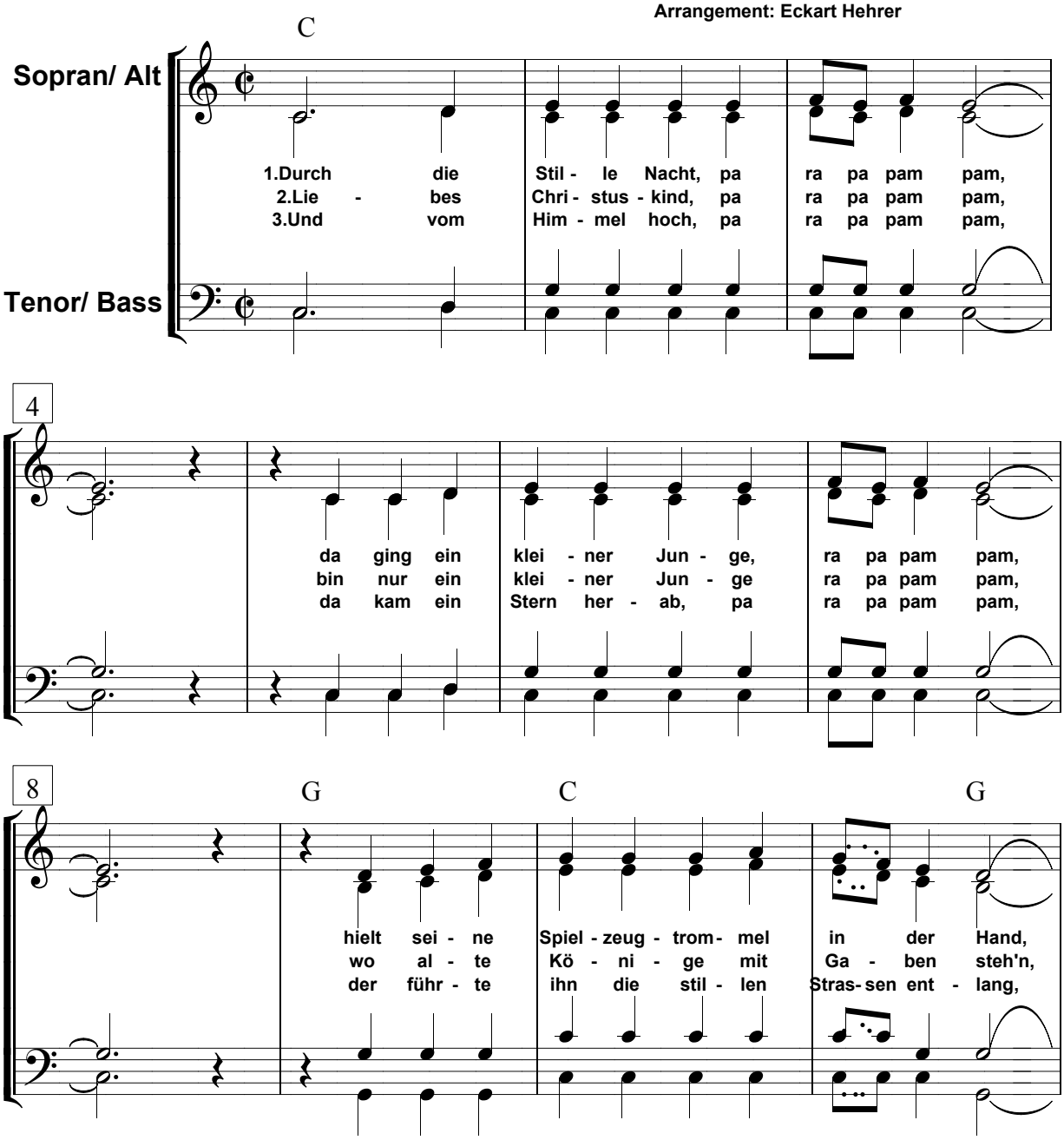

(C) 1958 by Delaware Music Corp. / Mills Music INC.
Diese Chorausgabe im Vertrieb von CHORUS MUSIC HEHRER