Am Tag, als der Regen kam

Top - Hit von "Dalida" 1959

für gemischten Chor a cappella
Klavierbegleitung ad lib.

Singpartitur

Musik: Gilbert Becaud
Dt. Text: Ernst Bader
Arrangement: Eckart Hehrer

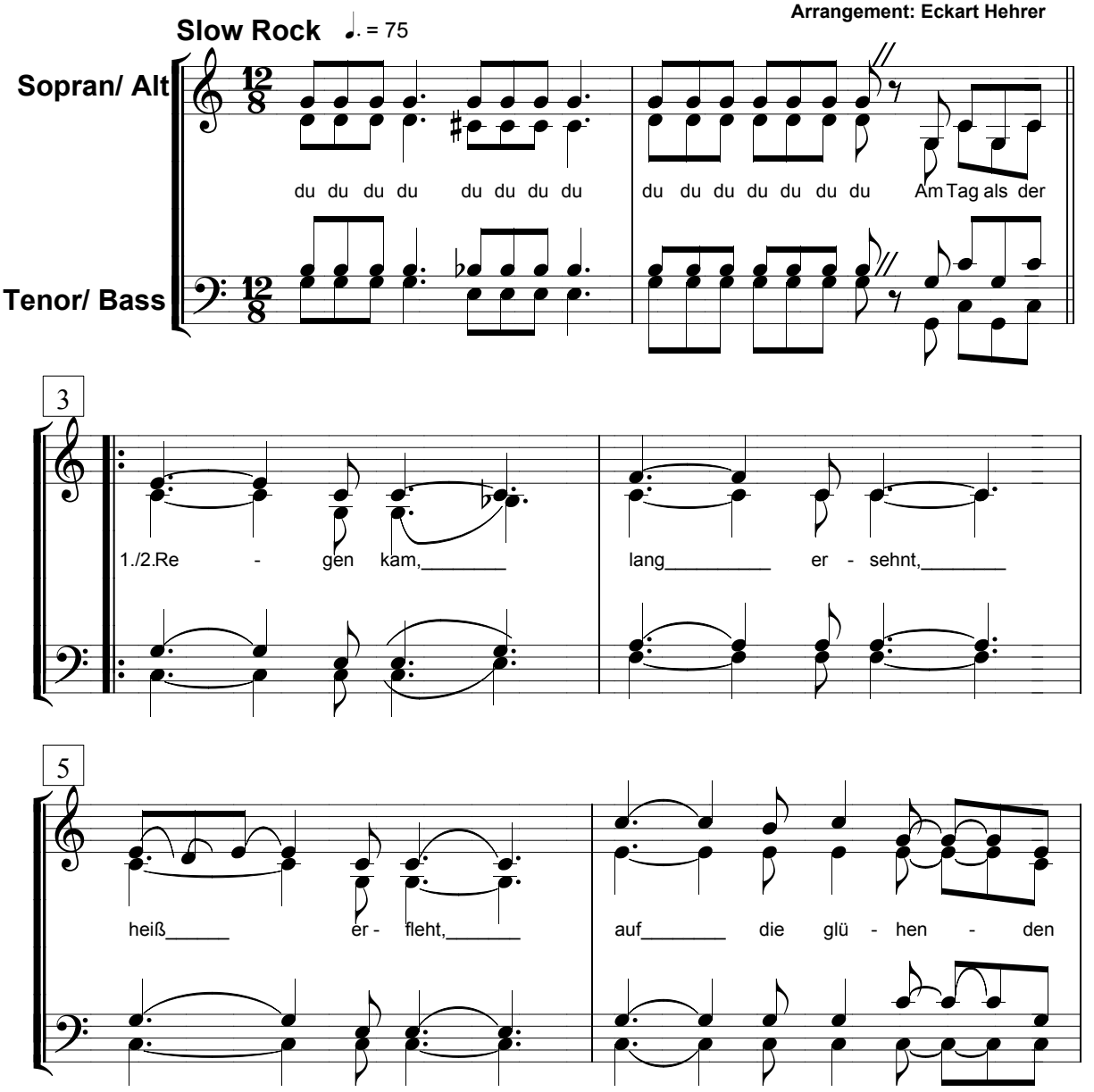

Anmerkung: Bei Aufführung mit Klavierbegleitung entfallen Takte 1 + 2 bis //

(C) Copyright 1957 by Editions Edimarton, Paris (BMG Music Publ., France) Für Deutschland: Edition Marbc GmbH, Hamburg. Diese Chorausgabe im Vertrieb von CHORUS MUSIC HEHRER

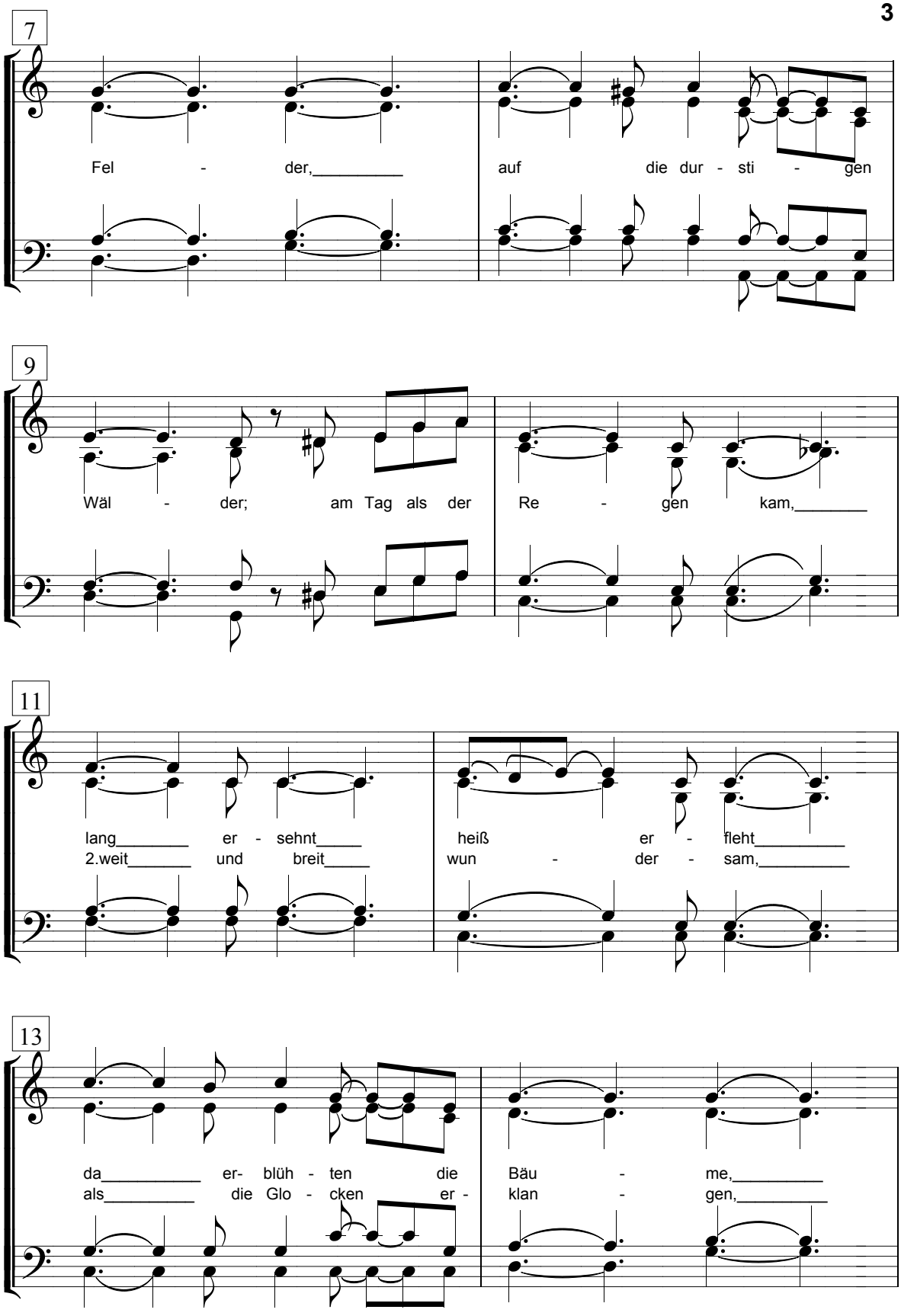
7
Fel - der,
auf die dur - sti - gen
9
Wäl - der; am Tag als der
Re - gen kam,
11
lang er - sehnt
2.weit und breit
heiß er - fleht
wun - der - sam,
13
da er- blüh - ten die
als die Glo - cken er -
Bäu - me,
klan - gen,